

Manuel d'utilisation gamme

(Pour les appareils Apple et Android)

Bienvenue dans l'application officielle Seek Thermal ! Prenons quelques minutes pour passer rapidement en revue les bases de l'application et apprendre à utiliser votre Seek Compact

Seek
thermal

Pourquoi s'enregistrer ?

Nous voulons que vous ayez la meilleure expérience possible avec votre produit Seek. En partageant votre nom, votre e-mail et le numéro de série de votre appareil, vous nous permettez de vous envoyer des mises à jour et des conseils. Nous pouvons également accélérer vos demandes de garantie si nous connaissons la date et le lieu de votre achat. Les informations sur le pays nous aident à vous offrir une meilleure assistance locale sur le produit. Cet enregistrement unique prend 30 secondes maximum avec une connexion Wi-Fi ou mobile sur votre téléphone. Vous N'AVEZ PAS besoin de rester connecté(e) pour utiliser le produit une fois l'enregistrement terminé.

Enregistrement

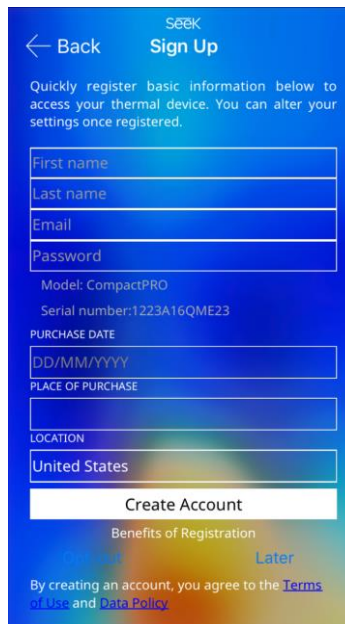
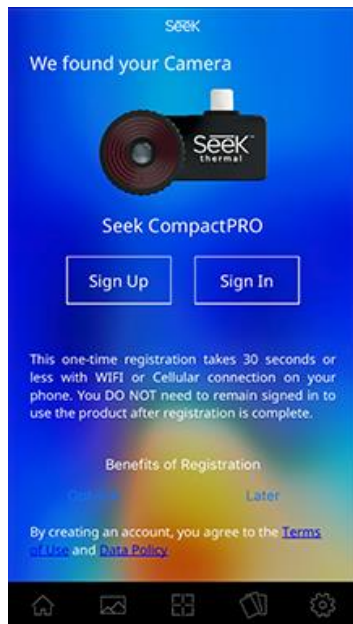

Nous respectons la confidentialité de vos données

Nous respectons et protégeons votre vie privée. Nous ne diffusons pas vos données personnelles. Vous pouvez à tout moment modifier la communication provenant de Seek en vous connectant sur votre compte. Pour plus d'informations, visitez thermal.com/datapolicy

Modifier votre inscription :

Allez sur thermal.com et connectez-vous pour éditer votre compte utilisateur.



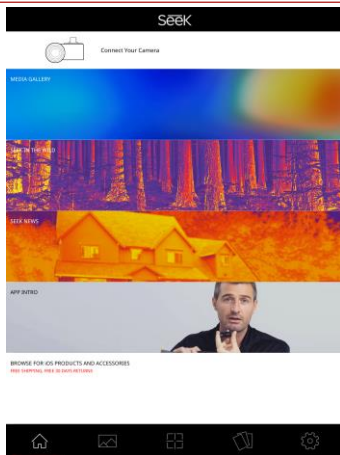

Écran d'accueil



- **INDICATEUR DE TYPE DE CAMÉRA** : Montre le type de caméra que vous avez connecté.
- **GALERIE MÉDIA** : Vous trouverez ici toutes vos photos et vidéos.
- **SEEK DANS LA NATURE** : Consulter les images thermiques de la communauté Seek.
- **ACTUS SEEK** : Lire les dernières actualités concernant Seek Thermal.
- **INTRODUCTION APP** : Regarder une sélection de vidéos pour vous apprendre à vous servir de l'application Seek Thermal.
- **CONSULTER LES PRODUITS ET LES ACCESSOIRES** : procurez-vous le dernier équipement Seek Thermal.

Guide icône

Naviguer avec le menu inférieur

-  **icône** Accueil : sélectionnez **ACCUEIL** pour revenir dans la page d'accueil de l'application.
-  **icône** Médias : sélectionnez **MÉDIAS** pour accéder à votre galerie de photos et de vidéos.
-  **icône** Mode : sélectionnez **MODE** pour accéder à l'ensemble des fonctionnalités : Plage et Niveau, Spot, HiLo, etc.
-  **icône** Filtres : modifiez à tout moment vos **PALETTES** en mode Appareil-photo ou vidéo.
-  **icône** Paramètres : cliquez sur cette icône pour accéder à l'ensemble de vos **PARAMÈTRES** et préférences.

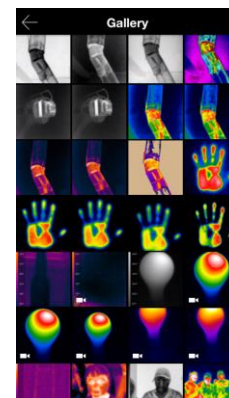

Modes d'imagerie thermique

	Mode Détection : utiliser le réticule pour localiser une température spécifique.
	Mode Hi/Lo : localiser les températures les plus basses et les plus élevées.
	Mode Normal : mode par défaut qui maximise l'uniformité de l'image thermique en utilisant un contrôle d'exposition automatique.
	Mode Image complète : affiche la totalité des informations de température pour une précision maximale
	Mode Étendue et niveau* : Afficher et verrouiller facilement une plage de température pour afficher les informations de température maximale de tout objet ou scène à une portée et à un spot déterminés.
	Mode Seuil supérieur :
	Mode Seuil égal :
	Mode Seuil inférieur :
	Mode Thermal+ : mode expérimental qui permet un affichage thermique et optique côte à côte en temps réel.

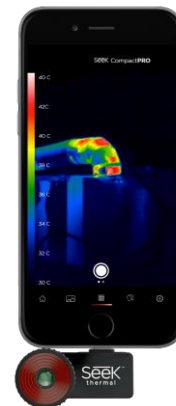

*Les modes de niveaux et d'étendue ainsi que les contrôles d'émissivité sont uniquement disponibles avec CompactPro

Tiroir des paramètres

Changer les unités de température (°C, °F, K), le rapport d'aspect (4:3 ou 16:9), et les filigranes.

Regarder des vidéos instructives sur l'utilisation de l'application Seek Thermal.

Notez notre application et contactez-nous pour plus d'assistance.

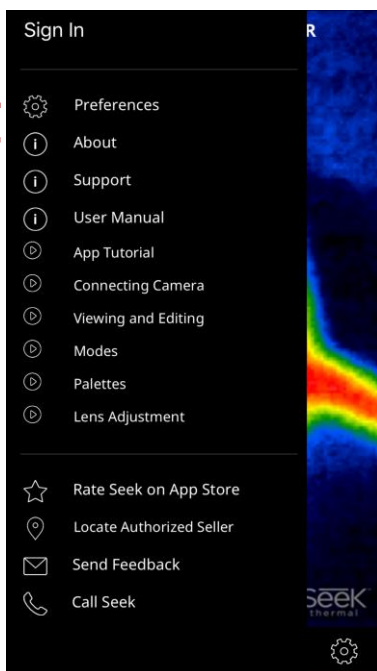

Étendue et niveau thermique

(CompactPro uniquement)

Afficher et verrouiller facilement une plage de température pour afficher les informations de température maximale de tout objet ou scène à une portée et à un spot déterminés.

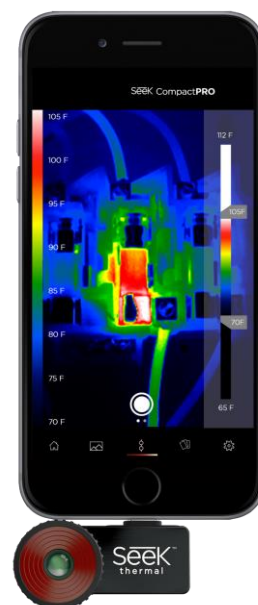

Contrôle de l'émissivité

(CompactPro uniquement)

L'émissivité est la propriété d'un matériau qui définit la quantité de lumière infrarouge qu'il émet à partir d'une surface définie. Calibrez l'émissivité via quatre réglages prédéfinis pour garantir des relevés de températures plus précis.

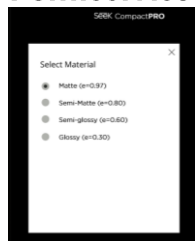

Prendre des photos et des vidéos

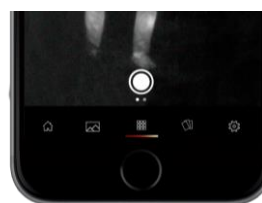

Balayez à gauche ou à droite pour basculer entre les modes Photo et Vidéo.



Conçu pour iPhone SE, iPhone 6s Plus, iPhone 6s, iPhone 6 Plus, iPhone 6, iPhone 5s, iPhone 5c, et iPhone 5. Pour une liste des appareils Android supportés, visitez : www.thermal.com/support Utilisez la puissance et l'affichage de votre smartphone. (<280mW)

Garantie

thermal.com/warranty

Support

support.thermal.com

Amérique du Nord
E-mail : support@thermal.com
Téléphone : 1 (644) SEE-HEAT

Europe
E-mail : eusupport@thermal.com
Téléphone : +44 (0) 1425 284267

Seek
thermal

« Conçu pour l'iPhone » signifie qu'un accessoire électronique a été conçu pour se connecter spécifiquement à l'iPhone, et que le développeur garantit qu'il satisfait aux standards de performance Apple. Veuillez noter que l'utilisation de cet accessoire avec l'iPhone est susceptible d'affecter sa performance mobile.

iPhone est une marque déposée d'Apple Inc., enregistrée aux États-Unis et dans d'autres pays.